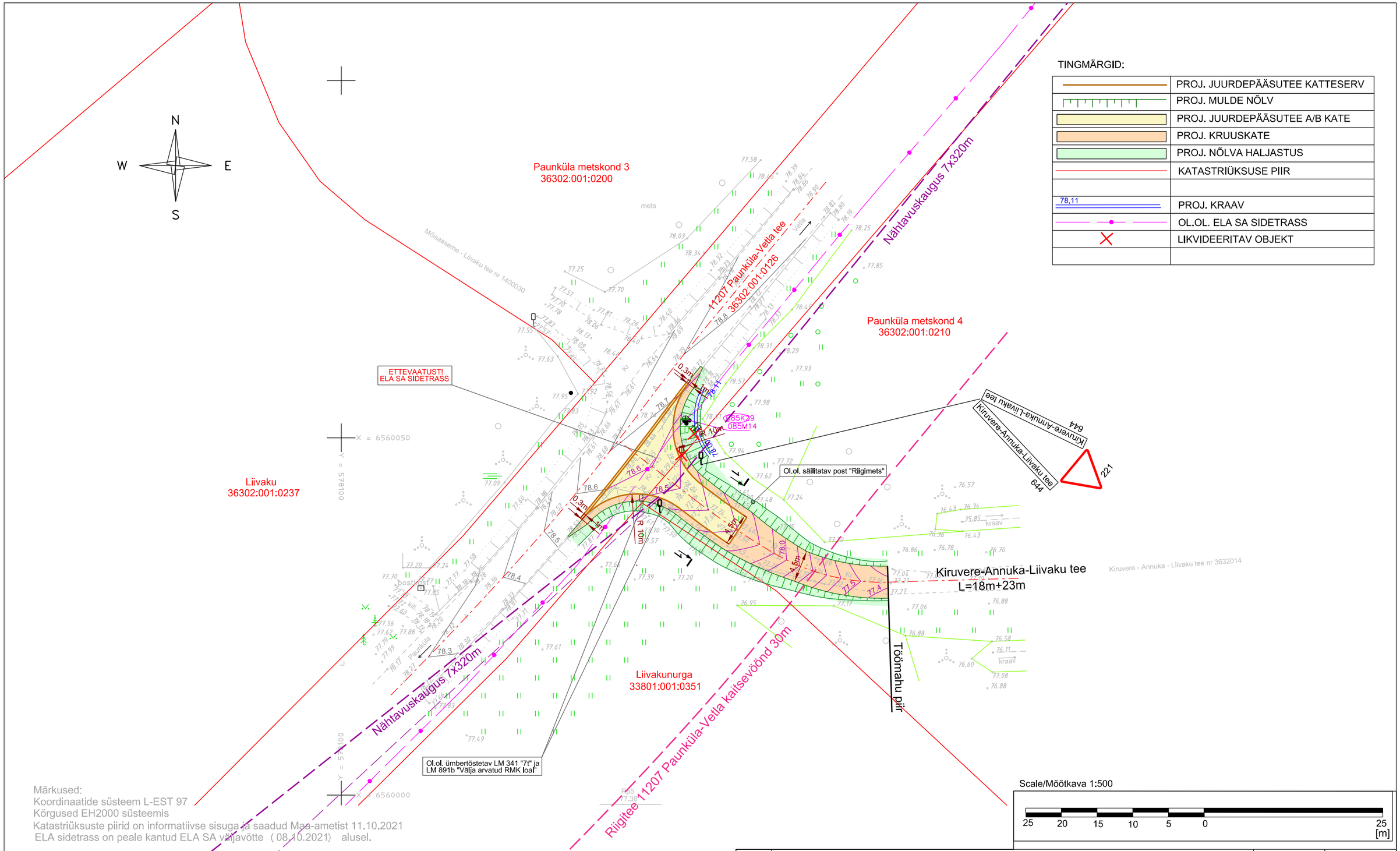

TINGMÄRGID:

	PROJ. JUURDEPÄÄSUTEE KATTESERV
	PROJ. MULDE NÕLV
	PROJ. JUURDEPÄÄSUTEE A/B KATE
	PROJ. KRUUSKATE
	PROJ. NÕLVA HALJASTUS
	KATASTRIÜKSUSE PIIR
78,11	PROJ. KRAAV
	OL.OL. ELA SA SIDETRASS
	LIKVIDEERITAV OBJEKT

Scale/Mõõtkava 1:500

25 20 15 10 5 0 25 [m]

Märkused:
Koordinaatide süsteem L-EST 97
Kõrgused EH2000 süsteemis
Katastriüksuste piirid on informatiivse sisuga ja saadud Maa-ametist 11.10.2021
ELA sidetrass on peale kantud ELA SA väljavõtte (08.10.2021) alusel.

LAANEKRAAV
Reg. nr. 10010206
MTR nr EEG000350
MATER reg.nr MU 0009-00, MP 0009-00
Aadress: Kivi 3, Abja-Paluoja,
Viljandi maakond 69402
Telefon: 53325369
E-mail: laanekraav@laanekraav.ee

TÖÖ NR. 21-42

OBJEKT: Kiruvere-Mõisaaseme maaparandusehitiste rekonstrueerimise projekt
(Leistu küla, Kose vald, Harjumaa)

Tellija: RMK

JOONIS 1: Kiruvere-Annuka-Liivaku tee ja riigitee nr 11207 Paunküla-Vetla km 6,447 ristumiskoha maa-ala plaan

Leht: 1/1	Mõõtkava: M 1:500	mõõd. 01.10.2021

Mõõdistas	J. Kasak
Juhataja	O. Mengel

Nr.							
Teelahendused OÜ MTR ELK000135, EEP004085, EPE001377	TELLIJA/CLIENT: Laanekraav OÜ						
	OBJEKT/OBJECT: Harju maakond, Kose vald, Laane küla, 11207 Paunküla-Vetla tee km 6,447						
	LÕIK/SECTION: Mahasõidukoht Kiruvere-Annuka-Liivaku teele (3632014)						
PROJ/DESIGNED: A. Afanasjev	ALLKIRI/SIGNATURE	KUUPÄEV/DATE: 25.10.2021	JOONISE NIMETUS/DRAWING NAME: Asendiplaan				
KONTR/CHECKED: J. Jermolovitš	ALLKIRI/SIGNATURE	KUUPÄEV/DATE: 25.10.2021	PROJ NR/PROJ NO: PP-21-01-09	JOONISE NR/DRAWING NO: 1	PROJ ETAPP/DESIGN STAGE: Põhiprojekt	MÕÕT/SCALE: 1:500	REV: 0